

بسمه تعالی

فرم شناسنامه خدمت دستگاه اجرایی

ضمیمه ۱

۱- عنوان خدمت: ارائه آموزش به افراد در معرض آسیب و آسیب دیده اجتماعی		۲- شناسه خدمت: ۱۹۰۷۱۰۵۹۱۰۲ (این فیلد توسط سازمان مدیریت و برنامه ریزی کشور تکمیل می شود).	
۳- ارائه دهنده خدمت	نام دستگاه اجرایی: سازمان بهزیستی کشور		
	نام دستگاه مادر: وزارت تعاون، کار و رفاه اجتماعی		
۴- مشخصات خدمت	شرح خدمت با توجه ضرورت آموزش به افراد در معرض آسیب و آسیب دیده اجتماعی در کاهش و کنترل میزان آسیب های اجتماعی لازم است به این گروه از افراد آموزش های مربوطه را دریافت نمایند.		
	نوع خدمت		<input checked="" type="checkbox"/> خدمت به شهروندان GYC <input type="checkbox"/> خدمت به کسب و کار GYB <input type="checkbox"/> خدمت به دیگر دستگاه دولتی GYG
	ماهیت خدمت		<input type="checkbox"/> حاکمیتی <input checked="" type="checkbox"/> تصدی گری
	سطح خدمت		<input checked="" type="checkbox"/> ملی <input type="checkbox"/> منطقه ای <input type="checkbox"/> استانی <input type="checkbox"/> شهری <input type="checkbox"/> روستایی
	رویداد مرتبط با:		<input type="checkbox"/> تولد <input checked="" type="checkbox"/> آموزش <input checked="" type="checkbox"/> سلامت <input type="checkbox"/> اشتغال <input type="checkbox"/> مالیات <input type="checkbox"/> تأمین اجتماعی <input type="checkbox"/> ثبت مالکیت
	نحوه آغاز خدمت		<input type="checkbox"/> تاسیسات شهری <input type="checkbox"/> بیمه <input type="checkbox"/> ازدواج <input type="checkbox"/> بازنشستگی <input type="checkbox"/> مدارک و گواهینامه ها <input type="checkbox"/> وفات <input type="checkbox"/> سایر
	مدارک لازم برای انجام خدمت		<input checked="" type="checkbox"/> تقاضای گیرنده خدمت <input type="checkbox"/> فرارسیدن زمانی مشخص <input type="checkbox"/> انجام یک رویداد مشخص <input type="checkbox"/> سایر:.....
	قوانین و مقررات مربوط		مدارک هویتی
	آئین نامه برنامه اورژانس اجتماعی مصوب هیات وزیران، اصل دهم، ۲۱ و ۲۹ قانون اساسی جمهوری اسلامی ایران، مضمون اول و چهارم سند چشم انداز توسعه بیست ساله کشور، ماده لایحه قانونی تشکیل سازمان بهزیستی مصوب مورخ ۵۹/۳/۲۴ و مضمون اول و چهارم سند چشم انداز توسعه بیست ساله کشور و همچنین مفاد ماده ۵۷ قانون برنامه ششم توسعه اجتماعی، اقتصادی		
	۵- جزئیات خدمت	آمار تعداد خدمت گیرندگان (روز-ماه-سال)	
مدت زمان ارائه خدمت:			
تواتر		<input checked="" type="checkbox"/> یکبار برای همیشه <input type="checkbox"/> یک بار در: <input type="checkbox"/> ماه <input type="checkbox"/> فصل <input type="checkbox"/> سال	
تعداد بار مراجعه حضوری			
هزینه ارائه خدمت (ریال) به خدمت گیرندگان		مبلغ به ریال	
۶- دسترسی	آدرس دقیق و مستقیم خدمت در وبگاه در صورت الکترونیکی بودن همه یا بخشی از آن		
	مراحل خدمت	نوع ارائه	رسانه ارتباطی خدمت

		<input type="checkbox"/> الکترونیکی <input type="checkbox"/> اینترنتی (مانند وبگاه دستگاه) <input type="checkbox"/> پست الکترونیک <input type="checkbox"/> تلفن گویا یا مرکز تماس <input type="checkbox"/> سایر اتوماسیون اداری <input type="checkbox"/> تلفن همراه (برنامه کاربردی) <input type="checkbox"/> ارسال پستی <input type="checkbox"/> پیام کوتاه	در مرحله اطلاع رسانی خدمت
	<input type="checkbox"/> غیر الکترونیکی <input type="checkbox"/> جهت احراز اصالت فرد <input type="checkbox"/> جهت احراز اصالت مدارک <input type="checkbox"/> سایر	<input type="checkbox"/> نبود زیرساخت ارتباطی مناسب	
	<input type="checkbox"/> الکترونیکی <input type="checkbox"/> اینترنتی (مانند وبگاه دستگاه) <input type="checkbox"/> پست الکترونیک <input type="checkbox"/> تلفن گویا یا مرکز تماس <input type="checkbox"/> دفاتر پیشخوان شماره قرارداد واگذاری خدمات به دفاتر پیشخوان: <input type="checkbox"/> عناوین مشابه دفاتر پیشخوان <input type="checkbox"/> سایر	<input type="checkbox"/> تلفن همراه (برنامه کاربردی) <input type="checkbox"/> ارسال پستی <input type="checkbox"/> پیام کوتاه	در مرحله درخواست خدمت
	<input type="checkbox"/> غیر الکترونیکی <input type="checkbox"/> جهت احراز اصالت فرد <input type="checkbox"/> جهت احراز اصالت مدارک <input type="checkbox"/> سایر	<input type="checkbox"/> نبود زیرساخت ارتباطی مناسب	
	<input type="checkbox"/> الکترونیکی <input type="checkbox"/> اینترنتی (مانند وبگاه دستگاه) <input type="checkbox"/> پست الکترونیک <input type="checkbox"/> تلفن گویا یا مرکز تماس <input type="checkbox"/> دفاتر پیشخوان شماره قرارداد واگذاری خدمات به دفاتر پیشخوان: <input type="checkbox"/> عناوین مشابه دفاتر پیشخوان <input type="checkbox"/> سایر (با ذکر نحوه دسترسی)	<input type="checkbox"/> تلفن همراه (برنامه کاربردی) <input type="checkbox"/> ارسال پستی <input type="checkbox"/> پیام کوتاه	در مرحله درخواست خدمت
	<input type="checkbox"/> غیر الکترونیکی <input type="checkbox"/> جهت احراز اصالت فرد <input type="checkbox"/> جهت احراز اصالت مدارک <input type="checkbox"/> سایر	<input type="checkbox"/> نبود زیرساخت ارتباطی مناسب	
	<input type="checkbox"/> الکترونیکی <input type="checkbox"/> اینترنتی (مانند وبگاه دستگاه) <input type="checkbox"/> پست الکترونیک <input type="checkbox"/> تلفن گویا یا مرکز تماس <input type="checkbox"/> دفاتر پیشخوان شماره قرارداد واگذاری خدمات به دفاتر پیشخوان: <input type="checkbox"/> عناوین مشابه دفاتر پیشخوان <input type="checkbox"/> سایر	<input type="checkbox"/> تلفن همراه (برنامه کاربردی) <input type="checkbox"/> ارسال پستی <input type="checkbox"/> پیام کوتاه	در مرحله پیگیری خدمت
	<input type="checkbox"/> غیر الکترونیکی <input type="checkbox"/> جهت احراز اصالت فرد <input type="checkbox"/> جهت احراز اصالت مدارک <input type="checkbox"/> سایر	<input type="checkbox"/> نبود زیرساخت ارتباطی مناسب	
	<input type="checkbox"/> الکترونیکی <input type="checkbox"/> اینترنتی (مانند وبگاه دستگاه) <input type="checkbox"/> پست الکترونیک <input type="checkbox"/> تلفن گویا یا مرکز تماس <input type="checkbox"/> دفاتر پیشخوان شماره قرارداد واگذاری خدمات به دفاتر پیشخوان: <input type="checkbox"/> عناوین مشابه دفاتر پیشخوان <input type="checkbox"/> سایر	<input type="checkbox"/> تلفن همراه (برنامه کاربردی) <input type="checkbox"/> ارسال پستی <input type="checkbox"/> پیام کوتاه	در مرحله پیگیری خدمت
	<input type="checkbox"/> غیر الکترونیکی <input type="checkbox"/> جهت احراز اصالت فرد <input type="checkbox"/> جهت احراز اصالت مدارک <input type="checkbox"/> سایر	<input type="checkbox"/> نبود زیرساخت ارتباطی مناسب	
	<input type="checkbox"/> الکترونیکی <input type="checkbox"/> اینترنتی <input type="checkbox"/> پست الکترونیک	<input type="checkbox"/> اینترنتی (مانند اینترانت داخلی دستگاه یا ERP) <input type="checkbox"/> سایر (با ذکر نحوه دسترسی)	۷- مرحله تولید خدمت (فرایند داخل دستگاه یا ارتباط با دیگر دستگاه ها)
	<input type="checkbox"/> غیر الکترونیکی به جهت لزوم ارائه خدمت بعد از وقوع خسونت.		

نام سامانه های دیگر	۸- ارتباط خدمت با سایر سامانه ها (بانکهای اطلاعاتی در	فیلدهای مورد تبادل	
		استعلام الکترونیکی	به خط Online دسته ای (Batch)
استعلام غیر الکترونیکی			

<input type="checkbox"/>	<input type="checkbox"/>	<input type="checkbox"/>			
<input type="checkbox"/>	<input type="checkbox"/>	<input type="checkbox"/>			
	<input type="checkbox"/>	<input type="checkbox"/>			
	<input type="checkbox"/>	<input type="checkbox"/>			
	<input type="checkbox"/>	<input type="checkbox"/>			

اگر استعلام غیرالکترونیکی است: <input type="checkbox"/> استعلام توسط خود دستگاه انجام می شود. <input type="checkbox"/> استعلام توسط خود مراجعه کننده انجام می شود.	استعلام الکترونیکی		فیلدهای مورد تبادل	نام سامانه های دستگاه دیگر	نام دستگاه دیگر	۹- ارتباط خدمت با سایر سامانه ها (بانکهای اطلاعاتی در دستگاه هایی دیگر (با ذکر نام سامانه یا بانک)
	دسته ای (Batch)	برخط Online				
	<input type="checkbox"/>	<input type="checkbox"/>				
	<input type="checkbox"/>	<input type="checkbox"/>				
	<input type="checkbox"/>	<input type="checkbox"/>				

برگزاری کلاس آموزشی با توجه به شرایط و نیاز استان						۱۰- عناوین فرایندهای خدمت

۱۱- نمودار ارتباطی فرایندهای خدمت

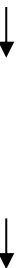
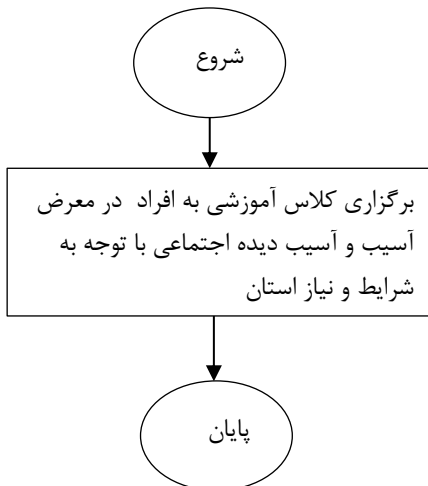

نام و نام خانوادگی تکمیل کننده فرم:	تلفن:	پست الکترونیک:	واحد مربوط: دفتر امور مراکز توانبخشی مراقبتی
-------------------------------------	-------	----------------	--

