ویژه نامه هفته گرامیداشت افراد دارای معلولیت

آوای همدلی

همدلی به افق بهزیستی

مجله الکترونیکی

روابط عمومی اداره کل بهزیستی استان آذربایجان شرقی

سازمان بهزیستی کشور

اداره کل بهزیستی استان آذربایجان شرقی

حقوق کار افراد دارای معلولیت در ایران

هدف: تحلیل و مطابقت نظام حقوقی کار افراد دارای معلولیت در ایران با استانداردهای تعیین شدهٔ سازمان بین‌المللی کار (ILO) پیرامون کار شایسته.

روش بررسی: پس از مطالعهٔ تلاش‌های بین‌المللی انجام شده در زمینهٔ حقوق کار افراد دارای معلولیت در اسناد عام و خاص حقوق بشری و موازین سازمان بین‌المللی کار، نظام حقوقی کار معلولان در ایران شامل قوانین و مقررات با استفاده از شیوهٔ کتابخانه‌ای ـ اسنادی مورد بررسی و نقد قرار گرفته است.

یافته‌ها: در حوزهٔ حقوق بنیادین کار، نظام حقوقی ایران: ۱ـ در خصوص کار اجباری معلولین همچون سایر کارگران دارای ضمانت اجرای کافی بوده و خلایی از این منظر احساس نمی‌نماید. ۲ـ در موضوع آزادی روابط سندیکایی نیز کمبودی نداشته و هیچ گونه محدودیتی برای عضویت کارگران یا کارفرمایان معلول در تشکل‌های صنفی موجود مشاهده نمی‌شود. ۳ـ در زمینهٔ تساوی مزد، هرچند آیین‌نامهٔ خاص مربوطه هنوز تصویب نشده اما در مادهٔ ۴۱ قانون کار، حداقل مزد برای کارگران دارای معلولیت و غیر آن یکسان تعیین شده است. ۴ـ در مورد منع تبعیض هم به موجب مبانی قانونی موجود، هرگونه تبعیض به جهت معلولیت ممنوع می‌باشد. در عرصهٔ اشتغال نیز اخیراً با تصویب قانون جامع در سال ۸۳ و الحاق به کنوانسیون افراد دارای معلولیت در سال ۸۷، گام‌های جدی در زمینهٔ اشتغال معلولین برداشته شده است. خاصّه آنکه فاصلهٔ معنادار تسهیلات ارائه شده در حوزه‌های سهمیه‌بندی استخدام بخش دولتی، خدمات آموزشی مستقیم و غیرمستقیم جهت ورود به بازار کار و خوداشتغالی به معلولین خاص انقلاب اسلامی و جنگ تحمیلی (جانبازان گرانقدر) و معلولین عادی ـ مادرزاد یا افرادی که بعد از تولد دچار معلولیت شده‌اند ـ کمتر شده است.

نتیجه‌گیری: براساس یافته‌های پژوهش تطبیقی حاضر، مبانی قانونی حقوق بنیادین کار معلولین در ایران در همسویی حداکثری با حداقل استانداردهای کار شایسته بوده و از این رو به نظر می‌رسد این مهم با گذر از مرحلهٔ تقنین، نیازمند نظارت شایسته براجرای نظامات موجود است. در عرصهٔ اشتغال نیز قدم‌های نخست تقنینی اولاً ـ در چارچوب سیاستگذاری جامع و رفع هرگونه تبعیض منفی و از قضا برقراری تبعیض مثبت با الحاق به کنوانسیون افراد دارای معلولیت. ثانیاً ـ در بستر قانون‌گذاری خاص و مصداقی با تصویب قانون جامع برداشته شده و البته نیازمند تکمیل و پیگیری در اجراست.

رئیس سازمان بهزیستی کشور: پیگیری وضعیت استخدام و جذب مدال‌آوران پارالمپیک در دستور کار مدیران استانی

۲

امام جمعه تبریز بر حرکت جهادی برای رفع مشکلات معلولان تاکید کرد

۴

مدیرکل بهزیستی آذربایجان‌شرقی: برنامه ما رضایت مندی افراد دارای معلولیت با اقدامات درمانی و توانمند سازی آنان می باشد

۳

حکایت مردی که معلولیت را محدودیت نمی‌داند

۳

مدیرمسئول: دکتر فرگل صحاف
سردبیر: جواد آهنگری
کمیته علمی و ارزیابی: مهندس جواد ایمان زاده، دکتر حسن بخشی، مقصود پاشازاده، دکترسوسن محسنی، دکتر مهتاب منصوری
هیات تحریریه: جواد آهنگری، زهره فیض اللهی، لیلی لیوارجانی
هیات اجرائی: مهدی بلوری، حسین پاشازاده، علی پورحمیدی، حسن نوبخت، احد جبارزاده، حسین عبدی، صالح علیلو، اکبر محبی، علی وجد گل تپه
همکاران این شماره:
(برحسب نحوه همکاری در شماره های بعدی اسامی کارشناسان ذکر خواهد شد.)

رئیس سازمان بهزیستی کشور :
پیگیری وضعیت استخدام و جذب مدال‌آوران پارالمپیک در دستور کار مدیران استانی

رئیس سازمان بهزیستی کشور در آئین تجلیل از مدال آوران پارالمپیک ۲۰۲۰ توکیو پیگیری وضعیت استخدام و جذب مدال‌آوران پارالمپیک را در دستور کار مدیران استانی قرار داد و گفت: باید بتوانیم دیگر افراد دارای معلولیت را به عرصه ورزش قهرمانی سوق دهیم و نگاه معلولیت محدودیت نیست را توسعه دهیم.

به گزارش روابط عمومی و امور بین‌الملل، آئین تجلیل از مدال‌آوران پارالمپیک ۲۰۲۰ توکیو همزمان با گرامیداشت هفته افراد دارای معلولیت با حضور علی‌محمد قادری رئیس سازمان بهزیستی کشور و جمعی از معاونین و مدیران ستادی و استانی به صورت ویدیو کنفرانس برگزار شد.

در ابتدای این مراسم «علیرضا مختاری» پرتابگر وزنه ایران در بازی‌های المپیک ۲۰۲۰ با کسب مدال نقره با اشاره به دیدار کاروان سردار دلها با مقام معظم رهبری و تاید ایشان بر رسیدگی بر اشتغال و مسکن مدال‌آوران عنوان کرد: هر استان مسکن درخور شان مدال‌آوران دارای معلولیت به صورت مناسب‌سازی شده تامین کند. همچنین درخصوص بیمه تامین اجتماعی مدال‌آوران پارالمپیک تسهیلگری شود.

«زهرا نعمتی» نماینده پاراتیرو کمان ایران در بازی‌های *المپیک* ۲۰۲۰ با کسب *مدال* طلا ضمن تشکر از سازمان بهزیستی کشور به عنوان یار همیشه همراه کاروان ورزشکاران و مدال‌آوران پارالمپیک بر اجرای قوانین حمایت از افراد دارای معلولیت تاکید کرد و گفت: از سازمان بهزیستی کشور خواستاریم به عنوان متولی امر معلولان پیگیر اجرایی شدن قانون باشید؛ چراکه ورزشکاران و قهرمانان دارای معلولیت علی‌رغم تمام مشکلات خود را ثابت کردند و پرچم جمهوری اسلامی ایران را بالا بردند. حال با توجه به وضعیت نابرابر افراد دارای معلولیت از نگاه برابر هم برخوردار نیستند.

نماینده پاراتیرو کمان ایران در بازی‌های المپیک ۲۰۲۰ با اشاره به آموزش و فرهنگسازی جمعی بر مشارکت بیشتر افراد دارای معلولیت در سطح جامعه تاکید کرد و افزود: خانواده افراد دارای معلولیت توانایی تامین تجهیزات را ندارند لذا سازمان بهزیستی نگاه ویژه‌ای به این خانواده ها داشته باشد.

صادق بیگدلی عضو تیم ملی والیبال نشسته ایران بازی‌های المپیک ۲۰۲۰، ادامه داد: سازمان بهزیستی کشور فردی را بعنوان مشاور ورزش در امور افراد دارای معلولیت معرفی کند؛ همچنین با توجه به راه های آسان اطلاع‌رسانی قوانین حمایت از حقوق افراد دارای معلولیت همگانی شود؛ چراکه بسیاری از افراد دارای معلولیت اطلاعات چندانی از قوانین مربوط به خود ندارند.

«علی‌محمد قادری» رئیس سازمان بهزیستی کشور پس از استماع چالش‌ها و نظرات مدال‌آوران پارالمپیک ۲۰۲۰ توکیو بر گردهمایی فصلی و سالانه با مدال‌آوران پارالمپیک برای احصاء مشکلات صنفی تاکید کرد و گفت: ما باید همیشه در کنار هم باشیم تا بتوانیم دیگر افراد دارای معلولیت که به استنباط خودشان کم‌توان هستند را به عرصه جامعه بالاخص ورزش قهرمانی سوق دهیم و نگاه معلولیت محدودیت نیست را توسعه دهیم.

رئیس سازمان بهزیستی کشور پیگیری وضعیت استخدام و جذب مدال‌آوران پارالمپیک را در دستور کار مدیران استانی قرار داد و یادآور شد: هرچه مجموعه‌های متولی ورزش قهرمانی پای کار بیایند به نوعی سرمایه گذاری صورت خواهد گرفت.

یادآوری می‌شود؛ در پایان این مراسم رئیس سازمان بهزیستی کشور از ۳۴ مدال‌آور پارالمپیک ۲۰۲۰ توکیو تقدیر و تجلیل کرد.

امام جمعه تبریز بر حرکت جهادی برای رفع مشکلات معلولان تاکید کرد

نماینده ولی فقیه در آذربایجان شرقی و امام جمعه تبریز با تاکید بر تلاش و حرکت جهادی برای رفع مشکلات معلولان اظهار کرد: تا زمانی که مسئولان دستگاه های متولی امور شهری و اجرایی برای انجام امور جاری خود از ویلچر استفاده نکنند، نمی‌توانند درک درستی از مشکلات افراد ویچلرنشین داشته باشند.حجت الاسلام والمسلمین سید محمدعلی آل هاشم به مناسبت هفته جهانی معلولان در دیدار مدیرکل بهزیستی و روسای تشکل ها و اعضای هیات مدیره انجمن های فعال در حوزه افراد دارای معلولیت با بیان اینکه برای داشتن درک درست از شرایط زندگی و کاری افراد داری معلولیت باید همان شرایط را تجربه کنیم، اظهار داشت : مناسب سازی فضای شهری، اداری و کاری برای معلولان با جلسات تشریفاتی حل نمی شود.

امام جمعه تبریز با تاکید بر اینکه مناسب سازی فضای شهری برای معلولان مطالبه عمومی است، گفت : افرادی که در جامعه دارای معلولیت هستند نیازی به ترّحم ندارند بلکه رفع مشکلات این قشر نیازمند توجه مسئولان همه دستگاه ها است

امام جمعه تبریز با بیان اینکه در سطح جامعه باید افراد دارای معلولیت از تسهیلات ویژه برخوردار باشند، افزود : مراکز خدماتی مانند بانک ها و بیمارستان ها باید در این زمینه به وظایف ذاتی خود عمل کنند.

حجت الاسلام والمسلمین آل هاشم با تاکید بر نهادینه سازی فرهنگ تکریم افراد معلول ادامه داد: پیشگیری، آموزش و آگاه سازی سه اصل مهم برای کاهش میزان تعداد افراد معلول در جامعه است از این رو باید آموزش پزشکی و بهداشتی به مادران و آموزش های راهنمایی و رانندگی در جامعه به صورت جدی پیگیری شود.وی بر امید آفرینی و افزایش روحیه اعتماد به نفس در بین افراد داری معلولیت تاکید کرد و گفت: بسیاری از افرادی که دارای معلولیت جسمی و حرکتی هستند از هوش و استعدادهای زیادی در رشته های قرآنی، هنری و ورزشی برخوردارند و در مسابقات ملی و بین المللی در جایگاه های نخست ایستاده اند.

فرگل صحاف مدیرکل بهزستی استان هم در این دیدار گفت: براساس نام گذاری های ایام هفته معلولان در سال جاری تاکید بر رفع مشکلات آنها رویکرد اصلی همه برنامه های پیش بینی شده است.

وی با ارائه گزارشی از فعالیت های این اداره کل اعلام کرد: با هزینه کرد ۴ میلیارد و ۳۰۰ میلیون تومانی در ۴۱ مرکز بهزیستی بیش از ۲ هزار ۲۰۰ نفر از افراد تحت پوشش خدمات توان بخشی و مراقبتی به صورت تخصصی دریافت کرده اند.

صحاف همچنین یادآور شد: در جهت تقویت توانمندی ها و جلوگیری از پیشرفت معلولیت و تسهیل دستیابی به استقلال نسبی روزانه به بیش از ۴ هزار و ۱۰۰ نفر از معلولان جسمی، ذهنی، اوتیسم، اختلال شنوایی و بینایی با اعتبار ۴ میلیارد و ۵۰۰ میلیون تومان خدمات ارائه شده است.

مدیرکل بهزیستی استان گفت در هشت ماه سال جاری با اعتبار یک و نیم میلیارد تومانی وسایل کمک توانبخشی به تعداد ۱۶۰ دستگاه ویلچر، ۱۵۰۰ باطری سمعک و ۵۰۰ عدد سمعک تهیه و در بین افراد تحت پوشش توزیع شده است.

صحاف خرید خدمات توانپزشکی، کمک به کودکان ناشنوا جهت کاشت و نگهداشت حلزون شنوایی، کمک های رفاهی و معیشتی، انجام کمیسیون های پزشکی و مناسب سازی منزل و خودرو معلولان را از دیگر اقدامات این اداره کل برشمرد و گفت: در مجموع برای ارائه این خدمات به جامعه هدف هفت میلیارد و ۴۳۰ میلیون تومان هزینه شده است.

مدیرکل بهزیستی آذربایجان‌شرقی:

مددجویان آذربایجان شرقی ۲۴ میلیارد و ۵۵۰ میلیون ریال تسهیلات گرفتند

مدیرکل بهزیستی آذربایجان‌شرقی از پرداخت تسهیلات ۲۴ میلیارد و ۵۵۰ میلیون ریالی برای خرید محصولات حمایتی به مددجویان تحت پوشش استان در ۹ ماهه امسال خبر داد.

به گزارش ایرنا فرگل صحاف روز یکشنبه در گفت وگو با خبرنگاران با اشاره به ارایه خدمات حمایتی برای مددجویان، اظهار کرد: ۱۵ میلیارد ریال برای ۲۲۰ قلم کالا از جمله ویلچر، سمعک، باطری سمعک پرداخت شده است، همچنین ۴ میلیارد و ۸۰۰ میلیون ریال برای خدمات دندانپزشکی و ۴ میلیارد و ۷۵۰ میلیون ریال نیز برای خدمات پروتز مددجویان در سال جاری پرداخت شده است.

وی از پرداخت کامل شهریه دانشجویی افراد معلول خبر داد و گفت: ۶۴۰ دانشجوی دانشگاه های شهریه دار، ۴۴ دانشجوی دانشگاه دولتی و سه هزار و ۹۵۱ دانش آموز هزینه تحصیلی دریافت کرده اند.

مدیرکل بهزیستی آذربایجان شرقی همچنین با اشاره به پرداخت کمک هزینه ایاب و ذهاب برای ۲ هزار و ۹۵ نفر خاطرنشان کرد: سال گذشته برای ۱۳۹ کودک دارای بیماری فنیل کتونوری (یک بیماری نقص متابولیکی مادرزادی) تسهیلات رایگان خرید تغذیه مناسب پرداخت شده است.

وی توانمندسازی جامعه روستایی و ارایه فرصت های برابر برای روستاییان را از جمله اولویت های خدمات دهی بهزیستی عنوان کرد و گفت: به منظور شناسایی و آگاه سازی افراد معلول، در یک سال گذشته ۲۰ هزار معلول در روستاهای استان شناسایی و تحت حمایت بهزیستی قرار گرفتند.صحاف اضافه کرد: همچنین با توجه به گسترش شهرنشینی، یک هزار و ۵۰۰ نفر از افراد دارای معلول را در حاشیه شهرها شناسایی کرده و خدمات ارایه داده ایم.

وی با اشاره به برقراری مستمری برای مددجویان، گفت: برای افراد آسیب دیده نخاعی و دارای معلولیت شدید، علاوه بر مستمری حق پرستاری نیز پرداخت می شود.

صحاف کاشت حلزون برای نوزادان را از جمله برنامه های اصلی بهزیستی عنوان کرد و افزود: ۱۸۰ میلیون تومان برای کاشت حلزون ۷۵ ناشنوا پرداخت شده است.

مدیرکل بهزیستی آذربایجان شرقی اقدامات پیشگیری از معلولیت را از جمله برنامه های اصلی و اولویت دار این سازمان اعلام و خاطرنشان کرد: در یک سال گذشته برای ۶ هزار و ۳۲۱ نفر غربالگری و مشاوره ارایه شده و همچنین به منظور جلوگیری از نابینایی و کم بینایی غربالگری بینایی برای ۹۶ هزار و ۹۶۰ نفر انجام شده است.

صحاف ساخت مسکن برای مددجویان را از جمله دیگر اقدامات این نهاد برشمرد و با اشاره به تحویل ۴۳۹ واحد مسکونی در یک سال گذشته، افزود: ۳۷ واحد مسکونی نیز آماده تحویل است.

عملکرد اداره کل بهزیستی آذربایجان شرقی در هفته افراد دارای معلولیت

هفته افراد دارای معلولیت هر ساله فرصت مغتنمی برای انعکاس ظرفیت ها و توانمندی های افراد دارای معلولیت و همچنین انعکاس مسایل و انتظارات برحق این عزیزان و معرفی اقدامات و فعالیت های سازمان بهزیستی به جامعه می باشد.

گام نخست بهزیستی آذربایجان شرقی در راستای اجرای هر چه بهتر برنامه ها تشکیل ستاد گرامی داشت هفته دارای معلولیت در استان بود ؛ تا علاوه بر بررسی مشکلات این قشر، با برنامه ریزهای لازم و تخصصی در جهت اصلاح نگرشها و باورهای نادرست نسبت به این افراد در جامعه گام بردارد.

هم اکنون نقش فضای مجازی در آگاهسازی و اطلاع رسانی بسیار موثر و غیر قابل انکار می باشد و با عنایت به نوع دوستی اصحاب رسانه و همکاری تنگاتنگ این قشر با اداره کل بهزیستی آذربایجان شرقی، در سال جاری تمرکز این اداره کل بر استفاده ی ویژه از این ظرفیت جهت آگاهسازی بود ؛ به گونه ای که علاوه بر انعکاس عملکرد اداره کل در فضای مجازی، پیامهای آگاهسازی بهزیستی در قالب موشن گرافی و اینفوگرافی نیز با همکاری رسانه ها در شبکه استانی سهند و فضای مجازی منتشر شد.

اینفوگرافی های روزشمار گرامیداشت هفته دارای افراد دارای معلولیت و انتقال پیام های آگاهسازی در قالب متنوع و تهیه و پخش ویژه برنامه های تلویزیونی از اهم فعالیت های بهزیستی استان در هفته مذکور بود .

همچنین با برنامه ریزی های قبلی انجام شده، با استفاده از پتانسیل رابطین روابط عمومی شهرستانها، فعالیت ها غالبا در سطح استانی انجام شد و با اعلام عنوان اهم برنامه ها، رابطین با همکاری روسای شهرستانها و مسئولین مراکز توانستند کلیه برنامه های گرامیداشت این هفته را به نحو احسن انجام دهند.

معاونت توانبخشی بهزیستی آذربایجان شرقی نیز با تمرکز بر شناسایی افراد موفق دارای معلولیت در عرصه های مختلف و تجلیل از آنها، علاوه بر تقویت روحیه این افراد، این انگیزه را در سایر افراد دارای معلولیت ایجاد کرد.

تجلیل از خانواده هایی که عضو دارای معلولیت خانواده ها را نزد خود نگهداری می کنند نیز عاملی در راستای قدردانی از این خانواده ها و ارزش قائل شدن برای زحمات مضاعف آنان بود که بسیار حائز اهمیت بود.

از فعالیت های های دیگر در هفته دارای معلولیت، نشست مدیرکل و اعضای شورای معاونین و نمایندگان تشکل های افراد دارای معلولیت با نماینده ی ولی فقیه در استان بود و تاکید ایشان بر لزوم مناسب سازی فضای شهری و اداری بود که بازتاب گسترده ای در رسانه ها داشته و لزوم توجه مضاعف به این مهم را به مسئولین استان متذکر شدند.

در سال جاری برخلاف سالهای پیشین برپایی نمایشگاه توانمندی ها و هنرهای دستی افراد دارای معلولیت از گستردگی بالایی در سطح شهرستانها و مراکز برخوردار بود و شاهد رشد قابل توجه نمایشگاهها از نظر کیفی و کمی بودیم به گونه ای که نمایشگاه نقاشی افراد دارای معلولیت شهرستان آذرشهر در خانه فرهنگ و هنر تبریز با شکوه خاصی برگزار شد.

همچنین برای نخستین بار شاهد برگزاری مسابقات فی مابین افراد دارای معلولیت و جانبازان در سه شهرستان استان بودیم که بسیار امید بخش بوده و پنجره ای به سوی حضور افراد توانمند دارای معلولیت در عرصه های مختلف می باشد.

به هرحال برنامه های هفته گرامی داشت در آذربایجان شرقی امسال از تنوع و گستردگی قابل توجهی برخوردار بود که در این مجال به گوشه ای از اقدامات و فعالیت ها اشاره می شود.

ردیف	عنوان عملکرد	تاریخ	مکان اجرا	توضیحات
۱	برگزاری نشست خبری با اصحاب رسانه استان	۱۴۰۰/۹/۷	ستاد	بیان اقدامات و فعالیت های یک سال اخیر...
۲	نشست مدیرکل بهزیستی آذربایجان شرقی با تشکل های ناشنوایان استان	۱۴۰۰/۹/۷	ستاد	
۳	بازدید مسئولان محلی شهرستانها از مراکز نگهداری و توانبخشی زیر نظر بهزیستی شهرستان	در طول هفته	کلیه شهرستانها	
۴	دیدار مدیرکل و معاونان بهزیستی استان و روسای ادارات بهزیستی و مسئولان شهرستانها با خانواده های دارای عضو معلول و تجلیل از زحمات خانواده ها در خصوص نگهداری افراد دارای معلولیت در منزل	۱۴۰۰/۹/۸	ستاد و کلیه شهرستانها	
۵	ملاقات مردمی مدیرکل بهزیستی استان با حضور استاندار آذربایجان شرقی	۱۴۰۰/۹/۹	ستاد	
۶	تجلیل از دانشجویان نابینای برگزیده امور اجتماعی آذربایجان شرقی با اهدای تبلت	۱۴۰۰/۹/۱۰	ستاد و کلیه شهرستانها	از طریق ویدئو کنفرانس با شهرستانها
۷	نشست صمیمی مدیرکل بهزیستی آذربایجان شرقی با همکاران دارای معلولیت بهزیستی و تجلیل از ایشان	۱۴۰۰/۹/۱۰	ستاد	از طریق ویدئو کنفرانس با شهرستانها
۸	برپایی نمایشگاه توانمندیها و نمایشگاه هنری افراد دارای معلولیت استان با حضور مسئولین شهرستانها	در طول هفته	کلیه شهرستانها	
۹	برگزاری آیین های گرامیداشت هفته افراد دارای معلولیت	در طول هفته	ستاد و کلیه شهرستانها	در شهر تبریز با حضور تعدادی از نمایندگان محترم مجلس شورای اسلامی و شورای اسلامی شهر

ردیف	عنوان عملکرد	تاریخ	مکان اجرا	توضیحات
۱۰	دیدار مدیرکل و معاونان بهزیستی آذربایجان شرقی و نمایندگان تشکل های افراد دارای معلولیت با نماینده ولی فقیه در استان و امام جمعه شهر تبریز	۱۴۰۰/۹/۱۱	ستاد	
۱۱	بازدید استاندار و مدیرکل بهزیستی آذربایجان شرقی از مجتمع نگهداری و توانبخشی شهید فیاض بخش	۱۴۰۰/۹/۱۳	ستاد	
۱۲	برگزاری مسابقات ورزشی بستکبال با ویلچر و والیبال نشسته برای افراد دارای معلولیت استان	۱۴۰۰/۹/۱۳	شهرستانهای تبریز، آذرشهر و مراغه	
۱۴	هماهنگی با افراد دارای معلولیت موفق جهت تهیه گزارش های خبری	۱۴۰۰/۹/۱۳	ستاد	
۱۵	برگزاری همایش پیاده روی خانوادگی	۱۴۰۰/۹/۱۳	شهرستانهای شبستر و سراب	
۱۶	برگزاری مسابقات ورزشی بین توانخواهان مراکز زیر نظر	در طول هفته	کلیه شهرستان ها	
۱۷	حضور مدیرکل بهزیستی استان در برنامه ی زنده تلویزیونی شبکه سهند	۱۴۰۰/۹/۱۴	ستاد	
۱۸	تجلیل مدیرکل بهزیستی استان و روسای ادارات بهزیستی شهرستانها از افراد دارای معلولیت موفق شهرستان ها	۱۴۰۰/۹/۱۴	ستاد و کلیه شهرستانها	
۱۹	طراحی اینفوهای روزشمار شعارهای گرامیداشت افراد دارای معلولیت و پوسترهای آگاهسازی و انتشار آن در فضای مجازی	در طول هفته	ستاد و کلیه شهرستانها	
ردیف	عنوان عملکرد	تاریخ	مکان اجرا	توضیحات
۲۰	برگزاری نشست ستاد عالی هماهنگی و پیگیری مناسب سازی استان	۱۴۰۰/۹/۱۶	ستاد	
۲۱	تهیه و پخش ویژه برنامه های تلویزیونی و رادیویی	۱۴۰۰/۹/۱۰	شبکه سهند	
۲۲	استقبال مدیرکل و معاونان بهزیستی آذربایجان شرقی از مدال آوران پاراآسیایی بحرین	۱۴۰۰/۹/۱۸	ستاد	
۲۳	رایگان نمودن سامانه حمل و نقل عمومی جهت تردد افراد دارای معلولیت با همکاری شهرداری	در طول هفته	شهرستان تبریز	
۲۴	ارائه خدمات توانبخشی رایگان توسط مراکز غیردولتی روزانه	در طول هفته	کلیه شهرستانها	
۲۵	دیدار روسای شهرستان با ائمه جمعه و ارایه گزارش عملکرد در خطبه های نماز جمعه	۱۴۰۰/۹/۱۲	کلیه شهرستانها	
۲۶	تجلیل از برندگان مسابقه قانون حمایت از حقوق معلولین	۱۴۰۰/۹/۱۸	کلیه شهرستانها	

۲۷	تجلیل از افراد دارای معلولیت موفق در زمینه های تحصیلی ، ورزشی و هنری	در طول هفته	کلیه شهرستانها	
۲۸	تجلیل از زنان سرپرست خانوار دارای فرزند دارای معلولیت	در طول هفته	کلیه شهرستانها	
۲۹	تجلیل از کارآفرینان حامی افراد دارای معلولیت	در طول هفته	کلیه شهرستانها	
۳۰	برگزاری ایستگاه مشاوره و رزمایش در محلات حاشیه ای توسط اورژانس اجتماعی	در طول هفته	کلیه شهرستانها	
ردیف	**عنوان عملکرد**	**تاریخ**	**مکان اجرا**	**توضیحات**
۳۱	افتتاح نمایشگاه آثار هنری و توانمندی های افراد دارای معلولیت	در طول هفته	اکثر شهرستانها	
۳۲	برگزاری نشست ویژه دادستان و مدیر کل اموال تملیکی و بهزیستی درخصوص تحویل پوشک ، البسه و مواد غذایی ویژه خانواده های افراد دارای معلولیت	در طول هفته		
۳۳	برگزاری دوره ها و کارگاههای آموزشی ویژه افراد دارای معلولیت	در طول هفته		
۳٤	برگزاری مسابقات ورزشی بین توانخواهان در مراکز نگهداری	در طول هفته		
۳۵	اختصاص ویژه نامه مجله الکترونیکی آوای همدلی به هفته گرامی داشت افراد دارای معلولیت	در طول هفته		
۳٦	توزیع ۱۰۰ دستگاه ویلچر بین افراد دارای معلولیت زیر ۱٤ سال	در طول هفته	کلیه شهرستانها	

دومین جلسه ستاد عالی هماهنگی و پیگیری مناسب سازی استان

دومین جلسه ستاد عالی هماهنگی و پیگیری مناسب سازی آذربایجان شرقی به ریاست معاون هماهنگی امور عمرانی استانداری، دبیری مدیرکل بهزیستی آذربایجان شرقی و با حضور مدیرکل دفتر فنی استانداری، رییس جدید سازمان نظام مهندسی استان. نمایندگان تشکل های افراد دارای معلولیت و مدیران کل دستگاه های عضو ستاد در استانداری برگزار شد.

تجلیل از خانواده موفق تحت پوشش

مدیر کل بهزیستی آذربایجان شرقی و رییس بهزیستی شهرستان تبریز به مناسبت هفته افراد دارای معلولیت با حضور در منزل یکی از خانواده های موفق تحت پوشش بهزیستی استان، ضمن دیدار با این خانواده از آنان تجلیل کردند.

بازدید رییس و اعضای شورای اسلامی شهر تبریز از شیرخوارگاه احسان

رییس و اعضای شورای اسلامی شهر تبریز با حضور مدیرکل بهزیستی استان از شیرخوارگاه احسان بازدید کردند.

برگزاری آیین گرامی داشت هفته افراد دارای معلولیت

آیین گرامی داشت هفته افراد دارای معلولیت با حضور مدیرکل بهزیستی آذربایجان شرقی، اعضای هیات مدیره تشکل ها و انجمن های افراد دارای معلولیت، حجت الاسلام و المسلمین تاج الدینی نماینده مردم شریف تبریز، آذرشهر و اسکو در مجلس شورای اسلامی و جمعی از اعضای شورای اسلامی شهر تبریز برگزار شد.

مدیرکل بهزیستی آذربایجان شرقی در نشست خبری با حضور نمایندگان رسانه های گروهی عنوان کرد؛

برنامه ما رضایت مندی افراد دارای معلولیت با اقدامات درمانی و توانمند سازی آنان می باشد

مدیرکل بهزیستی آذربایجان‌شرقی با اشاره به فراگیرسازی و مشارکت مؤثر برای افراد دارای معلولیت در جامعه اظهار داشت : درگیر شدن افراد دارای معلولیت و تشکل‌های آنها در برنامه های توانمندسازی جزو سیاست‌های این سازمان است که بالا بردن میزان اثربخشی اقدامات درمانی و رضایت مندی افراد دارای معلولیت از دیگر برنامه‌هایی است که انجام می‌گیرد.

صحاف ادامه داد: کمیسیون‌های پزشکی روزانه کارت معلولیت را برحسب نوع معلولیت صادر می‌کند، طی یکسال گذشته وضعیت و پرونده‌ی ۷۵ هزار نفر معلول در کمیسیون‌های پزشکی بررسی شده است.

وی افزود: تکریم افراد دارای معلولیت، رفع موانع، خانواده و جامعه، اجرای قانون حمایت از حقوق معلولین و سازمان‌های مردم نهاد و بیمه و سلامت فراگیر افراد دارای معلولیت از جمله برنامه‌های پیش رو است.مدیرکل بهزیستی آذربایجان شرقی از پرداخت تسهیلات ۲۴ میلیارد و ۵۵۰ میلیون ریالی برای خرید محصولات حمایتی به مددجویان تحت پوشش استان در ۹ ماهه امسال خبر داد.

وی همچنین با اشاره به پرداخت کمک هزینه ایاب و ذهاب برای ۲ هزار و ۹۵ نفر خاطرنشان کرد: سال گذشته برای ۱۳۹ کودک دارای بیماری فنیل کتونوری (یک بیماری نقص متابولیکی مادرزادی) تسهیلات رایگان خرید تغذیه مناسب پرداخت شده است.

وی اظهار داشت : با توجه به طبقه بندی معلولین، میزان معلولین جسمی و حرکتی در آذربایجان شرقی ۳۷/۹۴ درصد و معلولین بینایی در استان ۱۱/۸۲ درصد است.مدیرکل بهزیستی آذربایجان‌شرقی افزود: معلولیت صوت و گفتار در سطح آذربایجان شرقی ۶/۳۱ درصد و معلولیت شنوایی ۱۲/۶۷ درصد است.

صحاف بیان کرد: میانگین معلولیت خیلی شدید در سطح کشور، ۱۴/۲ است که در استان ما نیز ۱۱/۸۵ درصد است و میانگین معلولیت شدید در استان ما ۳۶/۴۳ درصد و معلولیت متوسط در استان آذربایجان شرقی ۲۹ درصد است که معلولیت خفیف نیز، ۱۹/۱۱ درصد است.

وی گفت : در سطح استان آذربایجان شرقی ۸۴ مرکز روزانه ارائه خدمات توانبخشی وجود دارد که در طول یک سال توانسته‌ایم برای ۴ هزار نفر در این مراکز خدمات خود را ارائه دهیم.

صحاف دانشجوی دانشگاه دولتی و سه هزار و ۹۵۱ دانش آموز هزینه تحصیلی دریافت کرده اند.

مدیرکل بهزیستی آذربایجان‌شرقی توانمندسازی جامعه روستایی و ارایه فرصت های برابر برای روستاییان را از جمله اولویت های خدمات دهی بهزیستی عنوان کرد و گفت: به منظور شناسایی و آگاه سازی افراد معلول، در یک سال گذشته ۲۰ هزار معلول در روستاهای استان شناسایی و تحت حمایت بهزیستی قرار گرفتند.

صحاف اضافه کرد: همچنین با توجه به گسترش شهرنشینی، یک هزار و ۵۰۰ نفر از افراد دارای معلول را در حاشیه شهرها شناسایی کرده و خدمات ارایه داده ایم.وی با اشاره به برقراری مستمری برای مددجویان، گفت: برای افراد آسیب دیده نخاعی و دارای معلولیت شدید، علاوه بر مستمری حق پرستاری نیز پرداخت می شود.

صحاف کاشت حلزون برای نوزادان را از جمله برنامه های اصلی بهزیستی عنوان کرد و افزود: ۱۸۰ میلیون تومان برای کاشت حلزون ۷۵ ناشنوا پرداخت شده است.مدیرکل بهزیستی آذربایجان شرقی اقدامات پیشگیری از معلولیت را از جمله برنامه های اصلی و اولویت دار این سازمان اعلام و خاطرنشان کرد: در یک سال گذشته برای ۶ هزار و ۳۲۱ نفر غربالگری و مشاوره ارایه شده و همچنین به منظور جلوگیری از نابینایی و کم بینایی غربالگری بینایی برای ۹۶ هزار و ۹۶۰ نفر انجام شده است.وی افزود: تاکنون ۱۰ میلیارد تومان از سوی بهزیستی برای مناسب سازی منازل افراد معلول پرداخت شده است که در حال حاضر ۳۷ واحد مسکونی آماده تحویل به خانواده‌هاست که از این تعداد ۹ واحد متعلق به خانواده‌هایی است که دارای دو فرزند معلول هستند.

حکایت مردی که معلولیت را محدودیت نمی‌داند

رضا جبارزاده، معلول تبریزی است که با شناخت توانمندی‌های خود و پشتکار و تلاش، توانسته شعار معلولیت، محدودیت نیست را در عمل پیاده کند تا الگویی برای همنوعان خود باشد.

به گزارش ایرنا، معلولین در هر جامعه وجود دارند و جزیی از آن جامعه‌اند؛ آنان فرزندان، خواهران، برادران و پدر و مادر افراد جامعه‌اند که دچار نقص جسمانی یا ذهنی شده‌اند.

نگهداری و مواظبت از افراد معلول، وظیفه جامعه، اما وظیفه‌ای بس مشکل است که گاهی از عهده فرد عادی خارج است.

کار کردن و امرار معاش معلولین نیز از مشکلات آنان و جامعه است، ولی در هر کشور تدابیری برای این امر اندیشیده شده است؛ این تدابیر ممکن است در برخی موارد زاییده اندیشه فردی و گاه بر اثر تجربه باشد.

شاید هر کدام از شما که در حال خواندن یا شنیدن این مطلب هستیم، در میان اطرافیان و عزیزان خود فردی را می‌شناسید که معلولیت دارد؛ در کشور ما حدود ۱۵ در صد از جمعیت را معلولین تشکیل می‌دهند و این نشان دهنده ی اهمیت و لزوم توجه به معلولین و شرایط و نیازهای آن هاست.

یکی از مهم ترین مشکلات معلولان اشتغال آنهاست به طوری که بسیاری از اعضای این قشر با مشکل بیکاری رو به رو هستند و ناچارند به مستمری اندکی که از سوی سازمان بهزیستی پرداخت می شود، اکتفا کنند.

اما در این بین برخی از معلولان نیز با شناخت استعدادها و توانمندی های خود و با عزم و اراده ای راسخ دست به اقداماتی خارق العاده زده و نه تنها برای خود اشتغال ایجاد کرده اند، بلکه برای همنوعان و مردم معمولی هم اشتغالزایی کرده اند.

رضا جبارزاده یکی از این افراد است که معلولیت را برای خود محدودیت ندانسته و با اراده و پشتکار خود به یکی از معروف‌ترین اُپتیک کارهای آذربایجان شرقی و حتی کشور تبدیل شده است و مشتریان زیادی دارد.

خبرنگار ایرنا مرکز تبریز برای نشان دادن امکان بالای موفقیت معلولان به سراغ جبارزاده رفته تا بلکه با روایت حکایت زندگی او به دیگر معلولان برای حل مشکلات شان راهی نشان داده باشد؛ آقا رضا ۴۲ ساله، اهل تبریز و شغلش پخش عدسی عینک در آذربایجان شرقی است.

جبارزاده در گفت و گو با ایرنا با بیان اینکه دارای معلولیت شدید مادرزادی می باشد، افزود: با اینکه از دو دست و پا (بدون دست و پا از مُچ) به دنیا آمده‌ام ولی توانسته ام خودم را با شرایط وفق داده و خدا را شاکرم که توانسته ام با سعی و تلاش به خواسته هایی که داشته ام برسم و روی پای خودم بایستم.

وی گفت: تحصیلات ابتدایی‌ام را در پایگاه دوم شکاری

تبریز به پایان رسانده‌ام، ولی به علت شغل پدرم که نظامی بود، مجبور به نقل مکان شده و سه سال به شهر اهواز رفتیم و من تحصیلاتم را در پایگاه پنجم شکاری امیدیه اهواز ادامه دادم، ولی به خاطر علاقه پدر جهت بازگشت و شرایط من دوباره به تبریز برگشتیم.

جبارزاده ادامه داد: به خاطر علاقه شدید به نقشه کشی ساختمان، در آزمون ورودی مدرسه شهید بهشتی شرکت کردم و چون تعداد متقاضی زیاد بود به عنوان نفر ذخیره قبول شدم؛ با اینکه در جلسه حضوری رسم فنی بهترین نقشه را کشیدم ولی به دلیل شرایط جسمانی ام من را قبول نکردند و مجبور شدم در رشته حسابداری به تحصیل بپردازم و دیپلم بگیرم.

وی افزود: به خاطر شرایط جسمانی ام زیاد از خانه بیرون نمی رفتم و بیشتر در محله مان بودم چون همه به دیده ترحم به من نگاه می کردند.

جبارزاده بیان داشت: در پایگاه هوایی آقای هاشمی نامی بود که مرا ترغیب به ورزش کرد که در ابتدا ورزشم را از شنا شروع کردم و بعد وارد دو و میدانی شدم و اکنون در رشته تیراندازی فعالیت می کنم.

وی گفت: همزمان با ورزش کردن وارد بازار کار شدم. البته چندسال اول بعد از گرفتن دیپلم سراغ هر کاری رفتم به خاطر شرایط جسمانی ام پذیرفته نمی شدم تا اینکه بالاخره توسط دوستم وارد این کار عینک و تولید عدسی شدم.

جبارزاده ادامه داد: عدسی عینک‌های اُپتیک یکی از شغل‌هایی است که ظرافت و حساسیت خاصی را می‌طلبد؛ برای این کار باید انگشتان توانمند و مهارت ویژه‌ای داشت، در ابتدای کارم هیچ کس فکر نمی کرد که من با این شرایطم و بدون انگشتان دست بتوانم موفقیتی در این کار کسب کنم، ولی بعد از اینکه ۱۰ سال پیش صاحب کارم کار می کردم، مستقل شدم و نزدیک ۱۱ سال است که مغازه خودم را دارم و توانسته ام روی پای خودم بایستم.

وی افزود: موفقیتم در این زمینه را اول مدیون لطف خدا، بعد کمک های صاحب کارم و سوم سعی و تلاش و محکم بودن خودم می دانم که باعث شده است در این کار موفق شوم.
جبارزاده با بیان اینکه چهار برادر و یک خواهر هستیم، افزود: من فرزند اول خانواده هستم و به جز من همه برادر و خواهرهایم سالم هستند.
وی ادامه داد: در سال ۸۴ ازدواج کردم که حاصل ازدواج مان پسرم مهدی ۱۳ ساله و دخترم زهرا ۹ ساله است که هر دو سالم هستند.

برخورد درست با معلولان در جامعه فرهنگ سازی شود

جبارزاده با بیان اینکه در جامعه ما نحوه برخورد درست با معلولین آموزش و فرهنگ‌سازی نشده است و رفتار توام با ترحم با معلولین بعضی افراد، ناشی از اطلاعات کم و تفکر محدود آن‌ها است گفت: چون هم من و هم همسرم معلول هستیم، به فرزندانمان نحوه برخورد با معلولین را آموزش داده ایم تا جایی که به معلولین ولو در حد کمک کردن در رد شدن از خیابان، کمک می کنند.
وی افزود: حتی الان هم من سعی می کنم در جاهای شلوغ نروم و حتی کمتر در مهمانی ها شرکت می کنم، چون از نگاه ترحم آمیز همه و نگاه متعجب و همراه با ترس کودکان نسبت به خودم زجر می کشم؛ متاسفانه در جامعه آگاهیسازی نشده و چگونگی برخورد با معلولان را به فرزندان مان آموزش نداده ایم.
جبارزاده در خصوص مناسب سازی معابر و ساختمان های شهری برای معلولان گفت: در این حوزه با عقب ماندگی زیادی روبرو هستیم؛ با اینکه من ویلچری نیستم ولی در برخی از مکان ها با اینکه حتی مثلا قسمت ویلچر رو هم احداث شده ولی آنها هم به اندازه ای شیب دارند که مشکلاتی را برای معلولان ایجاد می کنند.
وی ادامه داد: همچنین خیلی از معلولان دسترسی راحتی به بانک ها و ادارات ندارند. و من نیز چون انگشت ندارم در عابربانک ها به هنگام برداشتن کارتم به مشکل برخورد می کنم.
وی افزود: من به دلیل علاقه ام به شغلم الان در دانشگاه علمی- کاربردی جهاد دانشگاهی تبریز در رشته ای به نام ساخت فریم و بیماری های چشمی در مقطع کاردانی مشغول به تحصیل هستم؛ البته الان کلاس ها به صورت مجازی می باشد و برای من با این حجم کارم بهتر شده است که هم به کارم می رسم و هم به تحصیلم.
رضا جبارزاده در کلاس های آنلاین دانشگاه
جبارزاده با بیان اینکه خدمات بهزیستی نباید محدود به پرداخت مستمری به معلولان باشند گفت: نهادهای مسوول باید حمایت های جدی تری را برای

خودکفایی معلولان انجام دهند و استعدادیابی در این زمینه از اهمیت بالایی برخوردار است، چراکه به طور قطع معلولان از استعدادهای زیادی برخوردارند و اگر این استعدادها با حمایت همراه شود، شاهد شکوفایی آنها خواهیم بود.
وی گفت: باید شرایطی برای ایجاد اشتغال معلولین فراهم شود؛ به طور مثال سه درصد سهمیه استخدامی متعلق به معلولین است که متاسفانه آن چنان که شایسته است، رعایت نمی شود.
وی گفت: ممکن است هر انسانی در بعضی امور دچار مشکل یا حتی ناتوانی باشد، همه ما محدودیت هایی را در زندگی تجربه کرده ایم، اما این دلیلی برای ناتوانی در همه امور زندگی نیست.
وی اضافه کرد: هر کدام از ما استعدادهای متنوعی داریم که با تکیه بر آن ها می‌توانیم افراد موفق، مفید و تاثیر گذاری در جامعه باشیم؛ این وظیفه همه ماست که با شناخت مشکلات و نیازهای معلولین و مطالبه کردن آن ها از مسئولین، همچنین برخورد و رفتار درست نسبت به معلولین جامعه، شرایط را برای زندگی بهتر و موفقیت بیشتر این افراد فراهم کنیم و جامعه ای سالم تر داشته باشیم.
جبارزاده افزود: معلولان به دلیل نقصی که در بدن دارند در همه طول عمر خود با دشواری های زیادی روبرو هستند که برای افراد سالم آن طور که باید قابل درک نیست؛ از این رو از اولین مددکارم در بهزیستی سرکار خانم امینی که در تمام مراحل از من حمایت کرد و مددکار جدیدم خانم نیک نام تشکر می کنم.
وی با تشکر از مجموعه بهزیستی گفت: همچنین از همسر عزیزم که تمام بار مسئولیت تربیت فرزندان را به تنهایی به دوش می کشد و همراه من است، تشکر می کنم.

گفت و گوی زنده تلویزیونی مدیرکل بهزیستی آذربایجان شرقی

مدیرکل بهزیستی آذربایجان شرقی به مناسبت هفته افراد دارای معلولیت در برنامه زنده سیمای سهند حضور یافته و گزارشی از عملکرد یک ساله این اداره کل را به مردم شریف استان ارائه کرد.

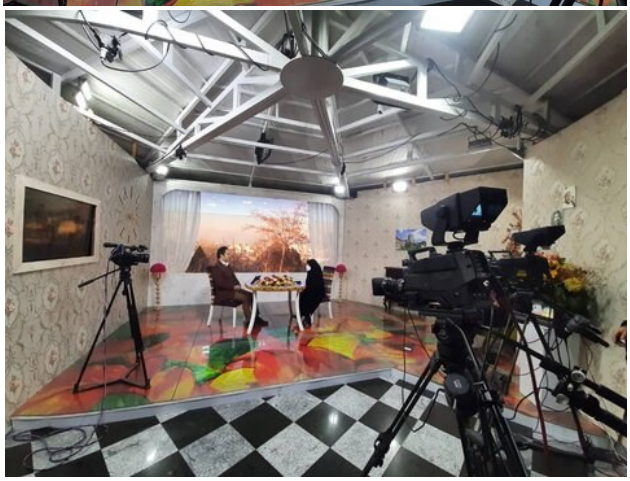

مدیرکل بهزیستی استان خبر داد؛

غربالگری آنلاین اضطراب کودکان

مدیرکل بهزیستی آذربایجان شرقی از غربالگری آنلاین اضطراب کودکان ۵ تا ۶ سال در راستای ارتقای سلامت روان آنان خبر داد.

دکتر صحاف با بیان رسالت خطیر ارتقای سلامت روان و پیشگیری از آسیبهای اجتماعی که بر عهده ی بهزیستی می باشد ؛ طراحی مداخلات زود هنگام را ازبرنامه های حائز اهمیت این سازمان در حوزه ی پیشگیری عنوان کرد و ابراز داشت : اجرای برنامه های غربالگری یکی از مداخلات ذکر شده می باشد و تشخیص زودهنگام اختلالات و کاهش بار بیماری ها تاثیرعمیقی در ارتقای سلامت روان جامعه خواهد داشت.

وی اظهار داشت : برنامه های غربالگری علاوه بر ارائه خدمات مقرون به صرفه، آسان و با پوشش بیشتر به جامعه هدف با تشخیص زود هنگام از ایجاد معضلات و مشکلات بعدی نیز می کاهد و در این راستا سامانه ای طراحی گردیده که والدین می توانند با مراجعه به آدرس http://moshavereh.behzisti.ir و تکمیل پرسشنامه غربالگری اضطراب کودکان ۶ -۵سال، از سلامت فرزند خود اطمینان یافته و درصورت نیاز از خدمات مشاوره و راهنمایی موجود در سامانه بهره مند شوند.

نشست صمیمی مدیرکل بهزیستی آذربایجان شرقی با همکاران دارای معلولیت بهزیستی

مدیرکل بهزیستی آذربایجان شرقی به مناسب گرامیداشت هفته دارای معلولیت با اهدای لوح سپاس از هماکاران خودباور و تلاشگر دارای معلولیت بهزیستی استان تجلیل کرد.

آیین تجلیل از دانشجویان برگزیده نابینا به مناسبت گرامیداشت هفته افراد دارای معلولیت

دکتر صحاف مدیرکل بهزیستی آذربایجان شرقی در این نشست، همت، اراده و پشتکار نابینایان عزیز را ستوده و برتداوم افتخار آفرینی در عرصه های مختلف زندگی تاکید کرد.

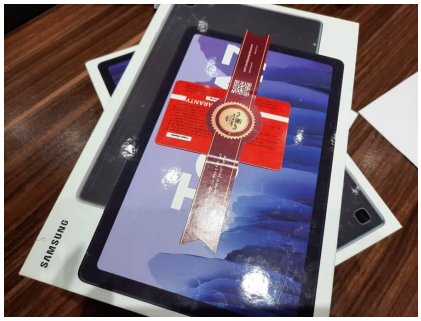

نشست مدیرکل بهزیستی آذربایجان شرقی با تشکل های ناشنوایان استان

دکتر صحاف مدیرکل بهزیستی آذربایجان شرقی در آستانه هفته معلولین در قالب نشست با تشکل ها و انجمن های ناشنوایان به گفتگو پرداخته و به مشکلات آنان رسیدگی کردند.

برگزاری مسابقات بسکتبال با ویلچر

به مناسبت گرامیداشت روز جهانی افراد دارای معلولیت، یک دوره مسابقات بسکتبال با ویلچر بصورت رفت و برگشت بین تیم های صدرا (تیم جانبازان) و تیم پارالمپیک(تیم معلولین) با حضور مدیران و جمعی از پیشکسوتان ورزش معلولین و جانبازان برگزار شد ؛ که تیم پارالمپیک توانست در هر دو مسابقه به پیروزی برسد.

آیین گرامیداشت روز جهانی افراد دارای معلولیت بستان آباد

آیین گرامیداشت روز جهانی افراد دارای معلولیت بستان آباد با حضور معاون سیاسی امنیتی فرماندار، بخشدار تیکمه داش مسئولین ارگان ها، جامعه هدف و مردم بستان آباد برگزار و از افراد دارای معلولیت توانمند شهرستان با لوح سپاس و هدیه تجلیل شد.

آیین گرامیداشت روز جهانی افراد دارای معلولیت بستان آباد

آیین گرامیداشت روز جهانی افراد دارای معلولیت بستان آباد با حضور معاون سیاسی امنیتی فرماندار، بخشدار تیکمه داش مسئولین ارگان ها، جامعه هدف و مردم بستان آباد برگزار و از افراد دارای معلولیت توانمند شهرستان با لوح سپاس و هدیه تجلیل شد.

تجلیل از افراد دارای معلولیت موفق شهرستان اهر

آیین تجلیل از افراد دارای معلولیت موفق شهرستان اهر به مناسبت هفته افراد دارای معلولیت با حضور رییس بهزیستی شهرستان برگزار شد

برگزاری مراسم روز جهانی افراد دارای معلولیت

مراسم روز جهانی افراد دارای معلولیت با حضور این قشر به همت بهزیستی اهر درمحل سینما قدس شهرستان برگزار شد.

بازدید مسئولان شهرستان اهر از مرکز توانبخشی شهید بلبلی شهرستان به مناسبت گرامی داشت هفته افراد دارای معلولیت

امام جمعه،فرماندار، فرمانده سپاه ناحیه اهر، رئیس دادگستری،فرمانده نیروی انتظامی، رئیس اداره بهزیستی و جمعی از مسئولان شهرستان اهر به مناسبت گرامی داشت هفته افراد دارای معلولیت با توانخواهان مرکز توانبخشی شهید بلبلی اهر دیدار کرده و ضمن بازدید از نمایشگاه توانمندی ها و صنایع دستی مددجویان، از زحمات کارکنان قدردانی کردند.

افتتاح نمایشگاه آثار هنری افراد دارای معلولیت بهزیستی آذرشهر

همگام با روز شمار هفته افراد دارای معلولیت ، افراد دارای معلولیت،خودشکوفایی،سازمانهای مردم نهاد با حضور فرماندار آذرشهر و بخشدار کوگان، مدیرکل بهزیستی و معاون توانبخشی آذربایجان شرقی، نمایشگاه آثار هنری افراد دارای معلولیت بهزیستی آذرشهر برای نخستین بار و با مشارکت مرکز توانبخشی روزانه امیرالمومنین در خانه فرهنگ تبریز افتتاح شد و تا هجدهم اذرماه پذیرای علاقمندان می باشد .

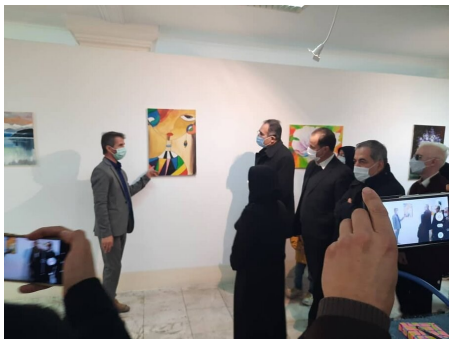

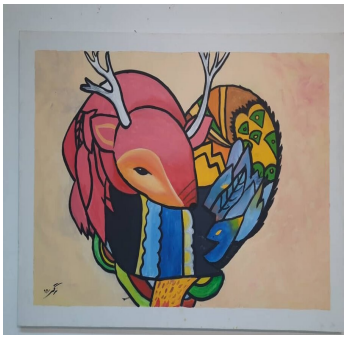

دیدار رییس بهزیستی کلیبر با اعضای هئیت مدیره موسسه خیریه امید زندگی

رئیس و کارکنان اداره بهزیستی شهرستان کلیبر با اعضای هئیت مدیره موسسه خیریه امید زندگی کلیبر به مناسبت بزرگداشت هفته معلولین دیدار کرده و با اهدای لوح سپاس از زحمات آنان تجلیل کردند.

همایش گرامیداشت هفته افراد دارای معلولیت در جلفا

همایش گرامیداشت هفته افراد دارای معلولیت با مشارکت جامعه معلولین شهرستان ، فرمانداری ،اداره ورزش و جوانان، شهرداری های جلفا ،هادیشهر ،سیه رود ، سازمان منطقه آزاد ارس و هیات ورزشی جانبازان و معلولین جلفا برگزار شد و گزارش عملکرد یک ساله بهزیستی جلفا توسط رییس شهرستان ارائه شد.

برگزاری جشن هفته افراد دارای معلولیت در بناب

جشن گرامیداشت هفته افراد دارای معلولیت در مرکز روزانه بناب با حضور فرماندار، بخشدار و رئیس بهزیستی شهرستان و مددجویان برگزار و با اهدا لوح سپاس از زحمات مدیر مرکز قدردانی شد.

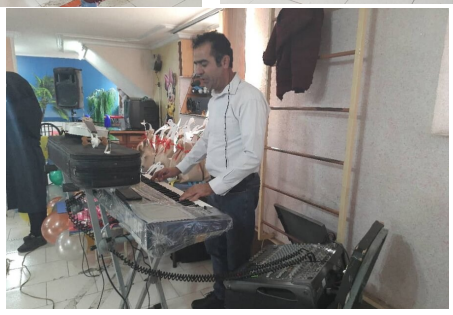

رئیس اداره بهزیستی مراغه خبر داد؛
خانواده های معلولان کم درآمد، در اولویت توزیع مشارکت های مردمی

رییس اداره بهزیستی مراغه در جلسه شورای مشارکتهای مردمی بهزیستی شهرستان مراغه ابراز داشت: اولویت در توزیع مشارکتهای مردمی با مددجویانی است که مستمری دریافت نمی کنند و یا جزو خانواده های افراد دارای معلولیت فاقد درآمد می باشند.

محمد جباری در این جلسه ضمن ارائه گزارش عملکرد مشارکتهای مردمی این اداره در هشت ماهه نخست سال جاری، با اشاره به اینکه شرایط بهزیستی با نهادهای خیریه دیگر متفاوت است اعلام کرد: در بهزیستی مراغه علاوه بر پرداخت مستمری، ارائه وسایل توانبخشی، پرداخت تسهیلات اشتغال، پرداخت شهریه دانشجویان تحت پوشش، کمک به تامین مسکن مددجویان و .... ماهیانه مبالغ چشمگیری صرف نگهداری، توانبخشی و توانمند سازی مددجویان در مراکز غیردولتی تحت پوشش می کند لذا در توزیع بسته های معیشتی و جهیزیه کمکهای خیران می باشد.وی به تمامی خیران شهرستان اطمینان داد تمامی کمکهای معیشتی و نذورات با نظارت مستقیم خیرین بین مددجویان نیازمند توزیع و در سامانه shafaf.behzisti.irثبت می گردد.در انتها مقرر گردید با حمایت اعضای شورا بسته های معیشتی و وسایل توانبخشی به مناسبت روز جهانی معلولین بین مددجویان توزیع شود.

درخشش بانوان بهزیستی میانه در مسابقات ورزشی دارت

مسابقات قهرمانی دارت به مناسبت گرامیداشت هفته تربیت بدنی و ورزش در شهرستان میانه برگزار شد.

با برگزاری مسابقات قهرمانی دارت شهرستان به مناسبت گرامیداشت هفته تربیت بدنی و ورزش، مهری محسنی از تیم دارت بانوان اداره بهزیستی میانه، مقام اول را در این دوره از مسابقات کسب کرد و طی مراسمی با حضور رییس اداره ورزش و جوانان و دیگر مسئولین این شهرستان، از ایشان قدردانی شد.

اعضای تیم دارت بانوان اداره بهزیستی میانه: ۱- جعفری۲- محسنی۳- کارگر۴- حسینی۵- ملکی

رئیس اداره بهزیستی مراغه :
۵۲۰۰ نفر معلولیت های چشمی و حرکتی از خدمات مستمری توانبخشی بهزیستی در مراغه هستند

رئیس اداره بهزیستی مراغه نیز گفت: هم اکنون ۱۱ هزار و ۲۰۰ نفر زیرپوشش خدمات توانبخشی، پیشگیری و امور اجتماعی بهزیستی این شهرستان قرار دارند.

جباری افزود: در حال حاضر ۵۲۰۰ نفر دارای معلولیت های جشمی و حرکتی از خدمات مستمری توانبخشی بهزیستی در این شهرستان بهره می برند.وی ادامه داد: همچنین ۴۵۰ نفر از بیماران دارای مشکلات روانی، سالمندان و بانوان در مراکز شبانه روزی و ۲۴۲ نفر نیز در مراکز روزانه توابشخی نگهداری می شوند.

وی اعلام کرد: در این شهرستان ۸۰ نفر از توانجویان دچار ضایعات نخاعی حق پرستاری و نیز ۲۵۰ توانجوی دارای مشکلات ذهنی و حرکتی از بهزیشتی حق پرستاری خانواده محور دریافت می کنند.

جباری گفت: ۱۲۰۰ توانجو با مشکلات ذهنی و حرکتی این شهرستان در نوبت دریافت مستمری توانبخشی قرار دارند که باید با تخصیص بودجه لازم تعیین تکلیف شوند.

وی افزود: تاکنون ۸,۲ میلیارد تومان تسهیلات اشتغال زا به توانجویان و شهریه ۱۵۵ دانشجوی زیرپوشش این نهاد نیز در سال جاری پرداخت شده است.

رئیس هیئت مدیره جامعه معلولان مراغه نیز گفت: انتظار جامعه معلولان مناسب

سازی اماکن عمومی به ویژه تسهیل در استفاده توانجویان از امکانات شهری به ویژه ناوگان حمل و نقل عمومی است.

محمد طهماسبی افزود: همچنین مسئولان کشوری و شهرستانی اقدام به حمایت از توانجویان برای بهره مندی آنان از طرح جهش تولید مسکن کنند.

به گزارش ایرنا، در این همایش از برگزیدگان جامعه معلولان شهرستان مراغه تجلیل شد.

جبران معلولیت با اراده مستحکم

فرماندار شبستر در مراسم تجلیل از کارکنان دارای معلولیت شهرستان، اراده ی مستحکم و تلاش مضاعف را جبران کننده ی معلولیت در رسیدن به اهداف خواند.

عبدالهی ضمن تبریک روز جهانی افراد دارای معلولیت به کارکنان مذکور، معلولیت را محک الهی جهت نمایان شدن جوهر تابناک افراد دارای معلولیت عنوان کرد و ابراز امیدواری کرد تا این کارکنان منظم و دارای وجدان کاری بالا بتوانند الگوی مناسبی برای سایرین باشند. رییس اداره بهزیستی شبستر نیز نقش خیرین را در نیل به اهداف بهزیستی بسیار چشمگیر خوانده و ابراز داشت : به لطف الهی و با حمایتهای فرماندار و سایر مسئو لین ادارات شهرستان، بویژه خیرین گرانقدر شهرستان توفیق حاصل شد ؛ تا علی رغم مشکلات اقتصادی گام های مثبتی در جهت مرتفع نمودن مشکلات افراد دارای معلولیت برداریم.در انتهای آیین تجلیل رییس اداره ورزش و جوانان شهرستان نیز آمادگی خویش را برای همکاری با معلولین درده های سنی و رشته های متنوع ورزشی اعلام کرد. شایان ذکر است پس از اتمام جلسه کلیه مسئولین شهرستان با حضور در مرکز توانبخشی شبانه روزی علی بن ابیطالب ضمن عرض تبریک هفته افراد دارای معلولیت، از نزدیک در جریان فعالیتهای کارکنان مرکز در راستای ارائه خدمات به ارباب رجوع و افراد دارای معلولیت قرار گرفته و از زحمات کارکنان قدر دانی کردند.

۱۱ مدال ایران در چهارمین روز بازی‌های پاراآسیایی جوانان

چهارمین روز بازی‌های پاراآسیایی جوانان با کسب ۱۱ مدال دیگر برای ورزشکاران ایران خاتمه یافت.

به گزارش پایگاه اطلاع رسانی شبکه خبر، در ادامه این رقابت‌ها که به میزبانی بحرین برگزار می‌شود، در دوی ۸۰۰ متر نابینایان، مهدی معصومی، محمود هادی و مهدی سیاری به ترتیب مدال‌های طلا، نقره و برنز را از آن خود کردند.

در ۴۰۰ متر نازنین قریشی نژاد به مدال طلا دست یافت. لیلا فیضی و نرگس کریمی صاحب مدال نقره شدند و زهرا سادات پوراسماعیلی برنز گرفت.

در پرتاب دیسک معلولان، مهدی قربانی طلایی شد. طاها مشتاق و فاطمه حزبیان به مدال نقره رسیدند و نگار قربانی سنگسری در پرتاب وزنه صاحب مدال برنز شد.

به این ترتیب کاروان ایران تا پایان روز چهارم، پنجاه مدال رنگارنگ را از آن خود کرده است.

(شایان ذکر است مهدی معصومی از معلولین تحت پوشش بهزیستی هشترود میباشد که در این دوره مسابقات موفق به کسب مدال طلا شد است.)

رییس بهزیستی شهرستان جلفا تاکید کرد ؛پایش کلیه پرونده های مستمری بگیران

رییس اداره بهزیستی شهرستان جلفا در جلسه شورای اداری بهزیستی شهرستان بر لزوم پایش دقیق پرونده های مستمری بگیران بهزیستی شهرستان با آزمون وسع و استعلام از تامین اجتماعی تاکید کرد.ابراهیم خسروی در این جلسه که با هدف بررسی چالش های پیش روی بهزیستی شهرستان برگزار شد ؛ ضمن قدردانی از زحمات کارکنان، عملیاتی نمودن برش سال ۱۴۰۰ شهرستان را در گرو تلاش ویژه ی همکاران شهرستان دانسته و تکمیل اطلاعات مسکن، بیمه و اشتغال مددجویان را از اهم فعالیت های شهرستان در راستای توانمندسازی جامعه هدف دانست.وی خواستار اهتمام ویژه ی کارکنان شهرستان در راستای بهبود عملکرد واحد های اداره با توجه به گزارش عملکرد مهر ماه شد و بر لزوم پیگیری برگزاری جلسات مناسب سازی توسط این اداره تاکید کرد.تدوین برنامه های روز جهانی معلولان،صرفه جویی در مصرف حامل های انرژی و لزوم واکسیناسیون کلیه همکاران در مقابل ویروس کرونا از نکاتی بود که رییس بهزیستی جلفا به آن اشاره کرد.

برگزاری مسابقات والیبال نشسته معلولین و جانبازان

مسابقات دوستانه والیبال نشسته معلولین و جانبازان بین تیمهای آذرشهر و مراغه به مناسبت گرامی داشت روز جهانی افـراد دارای معلولیت در سالن آزادی شهرستان آذرشهر برگزار شد.

گزارش تصویری مرکز بیماران روانی مزمن آوای مهر شبستر در هفته افراد دارای معلولیت

به مناسبت گرامی داشت هفته افراد دارای معلولیت مسابقات ورزشی در بین توانخواهان مرکز بیماران روانی مزمن شبستر برگزار و نمایشگاه توانمندیهای مددجویان مرکز برپا شد.

دیدار رییس بهزیستی شبستر با خانواده های افراد دارای معلولیت

رییس اداره بهزیستی شهرستان شبستر با حضور مسئولین صوفیان ضمن دیدار با دو خانواده دارای چهار عضو دارای معلولیت و دو عضو دارای معلولیت در بخش صوفیان که از فرزندان خود در منزل نگهداری می کنند ؛ از زحمات این خانواده ها تجلیل کرد.

همایش پیاده روی خانوادگی در شهر وایقان شبستر

همایش پیاده روی خانوادگی در شهر وایقان شبستر به مناسبت گرامیداشت هفته بسیج و روز جهانی افراد دارای معلولیت با حضور راستی نماینده مردم شبستر در مجلس شورای اسلامی وسایر مسئولین شهرستانی، کارشناسان اورژانس اجتماعی و کارکنان مراکز مثبت زندگی برگزار و بروشورهای آگاهسازی توسط مراکز مثبت زندگی بین شرکت کنندگان توزیع شد.

دیدار امام جمعه و فرماندار شهرستان هریس از مرکز نگهداری بیماران روانی مزمن

در دومین روز از هفته افراد دارای معلولیت امام جمعه، فرماندار، رئیس اداره بهزیستی و مسئولین سایر ارگان های شهرستان هریس از مرکز نگهداری بیماران روانی مزمن کرامت و مراکز توانبخشی پویش و نوید حیات شهرستان بازدید کردند و به بررسی و حل مسائل و مشکلات مربوط به هر یک از مراکز پرداختند.

نمایشگاه توانمندی های افراد دارای معلولیت در ورزقان

به مناسبت هفته افراد دارای معلولیت نمایشگاه توانمندی افراد دارای معلولیت در محل اداره بهزیستی شهرستان ورزقان برپا شد.

استقبال مدیرکل بهزیستی آذربایجان شرقی از مدال آوران پاراآسیایی بحرین

آیین استقبال از مدال آوران دو و میدانی نابینای پاراآسیایی بحرین در فرودگاه تبریز با حضور مدیرکل بهزیستی آذربایجان شرقی برگزار شد.

دیدار فرماندار هریس از نمایشگاه توانمندیهای اقشار تحت پوشش بهزیستی شهرستان

فرماندار، رئیس بهزیستی و روسای ادارات هریس از نمایشگاه توانمندیهای افراد دارای معلولیت و مددجویان تحت پوشش که به مناسبت گرامیداشت هفته افراد دارای معلولیت برگزار شده است؛ بازدید کردند.

استقبال معاونان بهزیستی آذربایجان شرقی از قهرمانان رقابت های پاراآسیایی بحرین

آیین استقبال از قهرمانان رقابت های پاراآسیایی بحرین در بخش معلولان جسمی حرکتی در فرودگاه شهیدمدنی تبریز با حضور معاون پشتیبانی و معاون توانبخشی بهزیستی آذربایجان شرقی برگزار شد.

سلامت روانی والدین آینده با پیشگیری از کودک آزاری

سلامت روانی والدین آینده با پیشگیری از کودک آزاری

کودکان یا کلیه انسانها با ۵ نیاز پا به این دنیای خاکی می گذارند:

۱- نیاز به امنیت، ثبات، محبت و پذیرش

۲- نیاز به مستقل شدن و هویت

۳- آزادی در بیان نیاز و هیجان های سالم

۴-نیاز به تفریح و خوشگذرانی

۵- نیاز به محدودیت های واقع بینانه و خویشتنداری

نحوه برخورد و تعامل والدین با این نیازها شیوه فرزندپروری آنها را مشخص می کند؛ به طوری که والدین مستبد به این نیازها توجهی نمی کنند، والدین آسانگیر با ژست های روشنفکرمآبانه سعی در ارضای افراطی این نیازها دارند و تنها والدین مقتدر هستند که این نیازها را به خوبی شناخته و در جهت ارضای آنها گام برمی دارند.

قطعاً یکی از مصادیق کودک آزاری غفلت از نیازهای روانشناختی آنهاست، بنابراین والدینی که به این نیازها توجه دارند و سعی می کنند آنها را درست ارضا کنند فرزندان سالم تری در آینده خواهند داشت.

کودکان امانات الهی در دستان ما هستند مراقب امانات الهی باشیم.

نقاشی توانخواهان مرکز شبانه روزی معلولین قشقایی کافی الملک بهزیستی شبستر

جمعه ۱۲ آذرماه:
افراد دارای معلولیت،
مطالبه گری
و اجرای قانون حمایت از حقوق معلولان
سازمان بهزیستی کشور
اداره کل بهزیستی استان آذربایجان شرقی
روابط عمومی بهزیستی استان آذربایجان شرقی

شنبه ۱۳ آذرماه:
افراد دارای معلولیت،
خودشکوفایی،
سازمان های مردم نهاد
روابط عمومی بهزیستی استان آذربایجان شرقی

یکشنبه ۱۴ آذرماه:
افراد دارای معلولیت،
بیمه و سلامت فراگیر
سازمان بهزیستی کشور
اداره کل بهزیستی استان آذربایجان شرقی
روابط عمومی بهزیستی استان آذربایجان شرقی

آگاهی بخشی به کودکان
درباره افراد معلول را
از امروز آغاز کنیم
روابط عمومی بهزیستی استان آذربایجان شرقی

۱۲ آذرماه ۱۴۰۰
روز جهانی افراد دارای معلولیت گرامی باد
پیش به سوی دنیایی فراگیر ، دسترس پذیر و
پایدار بعد از بیماری کرونا با راهبری و
مشارکت افراد دارای معلولیت
هفته ملی
معلولین
گرامی باد
۸ الی ۱۴ آذرماه
روابط عمومی اداره بهزیستی شهرستان کلیبر

آموزش خانواده، سنگ بنای
توانبخشی معلولان
روابط عمومی اداره کل بهزیستی آذربایجان شرقی

آموزش خانواده،
زمینه ساز
حضور
فعال والدین
در توانبخشی
معلولان است.
روابط عمومی بهزیستی استان آذربایجان شرقی

پیش به سوی دنیایی فراگیر، دسترس پذیر و پایدار بعد از
بیماری کرونا با راهبری و مشارکت افراد دارای معلولیت
هفته افراد دارای معلولیت گرامی باد (۸ الی ۱۴ آذر ماه ۱۴۰۰)
روابط عمومی اداره بهزیستی شهرستان شبستر

سازمان بهزیستی کشور
اداره کل بهزیستی استان آذربایجان شرقی
شعار گرامیداشت
روز جهانی افراد دارای معلولیت :
پیش به سوی دنیایی فراگیر،
دسترس پذیر و پایدار
بعد از بیماری کرونا
با راهبری و مشارکت
افراد دارای معلولیت
روابط عمومی بهزیستی استان آذربایجان شرقی

سازمان بهزیستی کشور
اداره کل بهزیستی استان آذربایجان شرقی
مشارکت فعال جامعه،
اساس توانمندسازی
افراد دارای معلولیت است.
روابط عمومی بهزیستی استان آذربایجان شرقی

سازمان بهزیستی کشور
اداره کل بهزیستی استان آذربایجان شرقی
نگرش مثبت
نخستین گام
در
ایجاد ارتباط
با
فرد معلول
است.
روابط عمومی بهزیستی استان آذربایجان شرقی

سازمان بهزیستی کشور
اداره کل بهزیستی استان آذربایجان شرقی
زمینه سازی برای
مشارکت اجتماعی معلولان،
گامی بلند در توسعه ملی است.
روابط عمومی بهزیستی استان آذربایجان شرقی

سازمان بهزیستی کشور
اداره کل بهزیستی استان آذربایجان شرقی
همسویی دستگاه های اجرایی،
زمینه ساز توانمندسازی معلولان
در سطح جامعه است.
روابط عمومی بهزیستی استان آذربایجان شرقی

سازمان بهزیستی کشور
اداره کل بهزیستی استان آذربایجان شرقی
توسعه امکانات و
برنامه های ورزشی،
زمینه ساز ارتقاء سلامت معلولان به شمار می آید.
روابط عمومی بهزیستی استان آذربایجان شرقی

سازمان بهزیستی کشور
اداره کل بهزیستی استان آذربایجان شرقی
تغییر باورها،
کلید ارتباط موثر
با افراد دارای معلولیت است.
روابط عمومی بهزیستی استان آذربایجان شرقی

سازمان بهزیستی کشور
اداره کل بهزیستی استان آذربایجان شرقی
آموزش خانواده،
زمینه ساز
حضور
فعال والدین
در توانبخشی
معلولان است.
روابط عمومی بهزیستی استان آذربایجان شرقی

هفته پژوهش و فناوری
سازمان بهزیستی کشور
اداره کل بهزیستی استان آذربایجان شرقی
پژوهش و فناوری؛ پشتیبانی و تولید
عظمت و دانش در یادگیری نیست. بلکه در پژوهش است.
روابط عمومی بهزیستی استان آذربایجان شرقی